Jérusalem, ville de Dieu

salmo 47

salmo responsoriale martedì XV settimana - Anno Pari

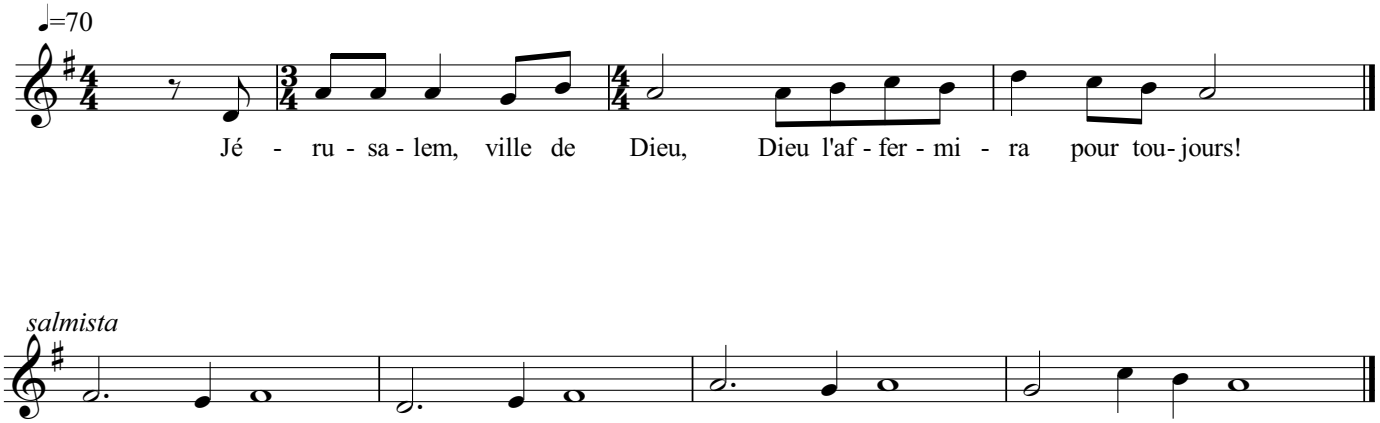

1. Il est grand, le Seigneur, hautement loué,
dans la ville de notre Dieu,
sa sainte montagne, altière et belle,
joie de toute la terre.

2. La montagne de Sion, c'est le pôle du monde,
la cité du grand roi ;
Dieu se révèle, en ses palais,
vraie citadelle.

3. Voici que des rois s'étaient ligués,
ils avançaient tous ensemble ;
ils ont vu, et soudain stupéfaits,
pris de panique, ils ont fui.

4. Et voilà qu'un tremblement les saisit :
douleurs de femme qui accouche ;
un vent qui souffle du désert
a brisé les vaisseaux de Tarsis.