



MUSEO DIOCESANO DI TORINO

Piazza S. Giovanni, 4 - Torino

www.diocesi.torino.it/museodiocesano/

A' l'occasion du rassemblement international des Equipes Notre Dame



Ouvertures extraordinaires:
mardi 16 e mercredi 17 juillet 2024
de 17h30 alle 19h30



Tarif spécial pour les participants au rassemblement *Equipes Notre Dame*:
7 euros Musée + Tour; 5 euros Museo



Entrée gratuite pour les détenteurs de la Torino Card, Piemonte Card, Abbonamento Musei



Le Musée Diocésain de Turin constitue l'un des points du parcours du « Pôle Royal », noyau muséal et culturel de la ville. Il est situé dans l'Église Inférieure de la Cathédrale de Turin : de structure Renaissance avec des zones archéologiques relatives aux basiliques paléochrétiennes, adjacentes au théâtre romain. Le projet d'aménagement muséal a donné la priorité au respect de la valeur historique : être un musée de lui-même, l'objectif est que le parcours de visite constitue un moment de réflexion et d'approfondissement, à la fois culturel et liturgique, une incitation à une lecture consciente de l'architecture et de l'art sacré. Le parcours se développe en zones thématiques historico-liturgiques à travers des œuvres d'art, jusqu'à l'art contemporaine.

Dans la nef centrale de l'Église inférieure de la Cathédrale, un mosaïque d'environ 54 mq datant du XIIe siècle et représentant la roue de la Fortune a récemment été recomposé: c'était le sol du presbytère de l'église du Sauveur, une des trois églises parallèles dans lesquelles se subdivisait, à partir du IVe siècle, le complexe cathédral de la romaine Julia Augusta Taurinorum, devenue ensuite Civitas Taurini, démolies à la fin du XVe siècle pour ériger l'actuelle Cathédrale.

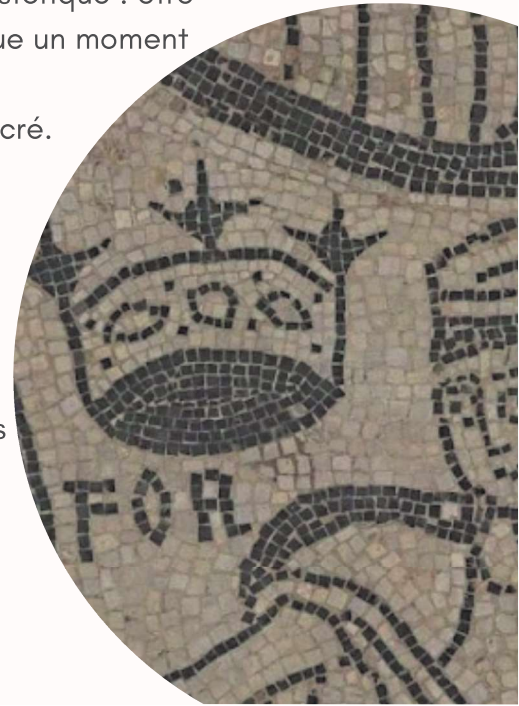



MUSEO DIOCESANO DI TORINO

Piazza S. Giovanni, 4 - Torino

www.diocesi.torino.it/museodiocesano/

On the occasion of the International Gathering of Equipes Notre Dame



Special openings:

Tuesday July, 16th e Wednesday July, 17th 2024
from 17.30 to 19.30



Special prices for people joining the Gathering *Equipes Notre Dame*:

euro 7 Museum + Tower; euro 5 only Museum



Free entrance for Torino Card, Piemonte Card,
and Abbonamento Musei owners.



The Museo Diocesano di Torino is a key stop on the 'Polo Reale' itinerary, serving as the focal point for cultural and museum activities in the city. Housed within the Lower Church of the Cattedrale, a structure of Renaissance origins, it also features archaeological areas associated with Early Christian basilicas near the Roman theatre. The Museum's primary focus is on preserving its historical significance, as it embodies its own historical narrative. The goal is for the exhibition itinerary to offer an opportunity of reflection and deeper understanding, encompassing both cultural and liturgical dimensions, and providing insights into the conscious appreciation of architecture and sacred art. The itinerary is organized around historical and liturgical themes, spanning from works of art to contemporary pieces.

In the central nave of the lower church of the Cathedral, a mosaic dating back to the 12th century and depicting the Wheel of Fortune has recently been recomposed, covering an area of approximately 54 square meters. This mosaic originally formed the floor of the sanctuary of the Church of the Savior, one of the three parallel churches that constituted, starting from the 4th century, the cathedral complex of the Roman Julia Augusta Taurinorum, later known as Civitas Taurini. These churches were demolished at the end of the 15th century to erect the current Cathedral.





MUSEO DIOCESANO DI TORINO

Piazza S. Giovanni, 4 - Torino

www.diocesi.torino.it/museodiocesano/

In occasione del Raduno internazionale delle Equipages Notre Dame



Aperture straordinarie:
martedì 16 e mercoledì 17 luglio 2024
dalle ore 17.30 alle 19.30



Tariffa speciale per i partecipanti al raduno
Equipages Notre Dame:
euro 7 Museo + Torre; euro 5 solo Museo



Ingresso gratuito per i possessori di Torino
Card, Piemonte Card, Abbonamento Musei

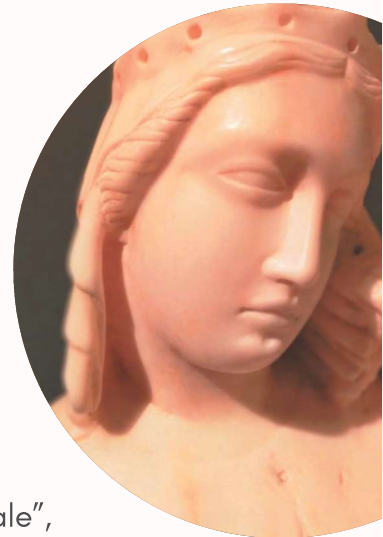

Il Museo Diocesano di Torino costituisce uno dei nodi del percorso del "Polo Reale", nucleo museale e culturale della città. È inserito nella Chiesa Inferiore del Duomo di Torino: di impianto rinascimentale con zone archeologiche relative alle basiliche paleocristiane, limitrofe al teatro romano. Il progetto di allestimento museale ha posto come priorità il rispetto della valenza storica: essere museo di se stesso, obiettivo è che il percorso di visita costituisca un'opportunità di riflessione e approfondimento, sia culturale che liturgico, uno stimolo per una lettura consapevole dell'architettura e dell'arte sacra.

Il percorso si sviluppa in aree tematiche storico-liturgiche attraverso opere d'arte, sino all'arte contemporanea.

Nella navata centrale della chiesa inferiore della Cattedrale, è stato recentemente ricomposto un mosaico di circa 54 mq risalente al XII secolo e raffigurante la ruota della Fortuna: era il pavimento del presbitero della chiesa del Salvatore, una delle tre chiese parallele in cui si articolava, a partire dal IV secolo il complesso cattedrale, della romana Julia Augusta Taurinorum, divenuta poi Civitas Taurini, abbattute alla fine del XV secolo per erigere l'attuale Duomo.

